

# ***BIOS UPDATE & FLASH 14U1039***

In dit document wordt stap voor stap uitgelegd hoe je zelf de BIOS van jouw laptop kunt updaten en vervolgens flasht.

Heb je vragen? Bel dan met onze klantenservice 030 688 08 08.



# Uitvoeren BIOS update

## LET OP:

1. GEDURENDE DE UPDATE MOET DE LAPTOP ALTIJD AANGESLOTEN ZIJN AAN NETSTROOM
2. GEDURENDE UPDATE SLUIT U ONDER GEEN VOORWAARDE HET SYSTEEM AF
3. ZORG DAT ER GEDURENDE DE UPDATE GEEN ANDERE APPLICATIES DRAAIEN

### 1. Open de map 1.ECflash

Naam	Gewijzigd op	Type	Grootte
1. ECflash	5-8-2020 10:30	Bestandsmap	
2. BIOSflash	5-8-2020 10:30	Bestandsmap	

### 2. Open de map WinFlash

Naam	Gewijzigd op	Type	Grootte
Linux	5-8-2020 10:30	Bestandsmap	
WinFlash	5-8-2020 10:30	Bestandsmap	

### 3. Dubbel klik op de toepassing ECWinflash.

Naam	Gewijzigd op	Type	Grootte
ECWinFlash	31-1-2019 12:47	Toepassing	1.691 kB
L140CU.08	13-4-2020 10:29	08-bestand	128 kB

### 4. Wanneer het volgende venster verschijnt klikt u op OK.

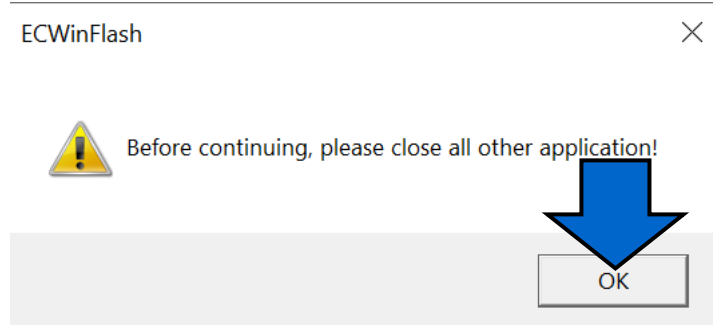

5. Hierna verschijnt nog een venster. Klik hier nogmaals op OK

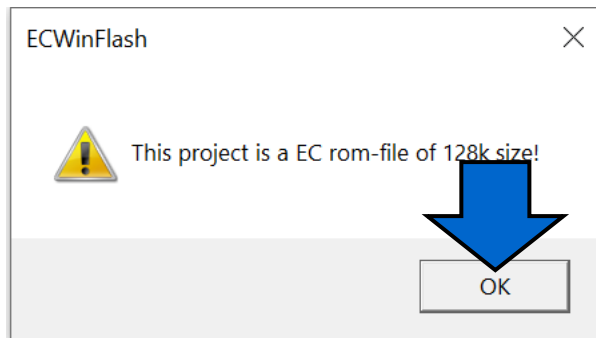

6. De toepassing opent. Klik op het menu om een bestand te selecteren om het flashen te starten.

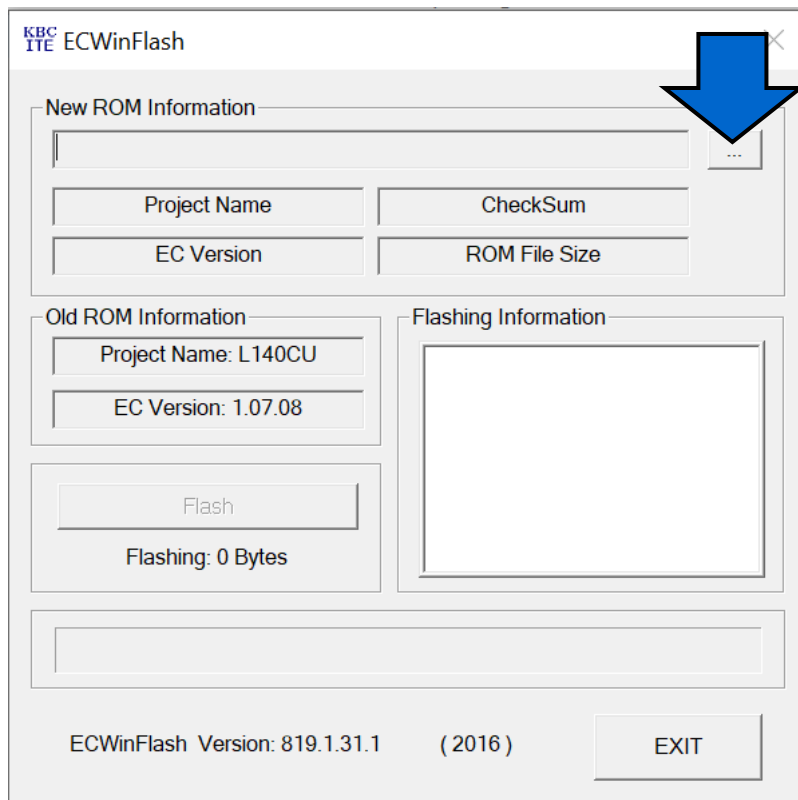

7. Selecteer het bestand "L140CU.08" en klik vervolgens op Openen.

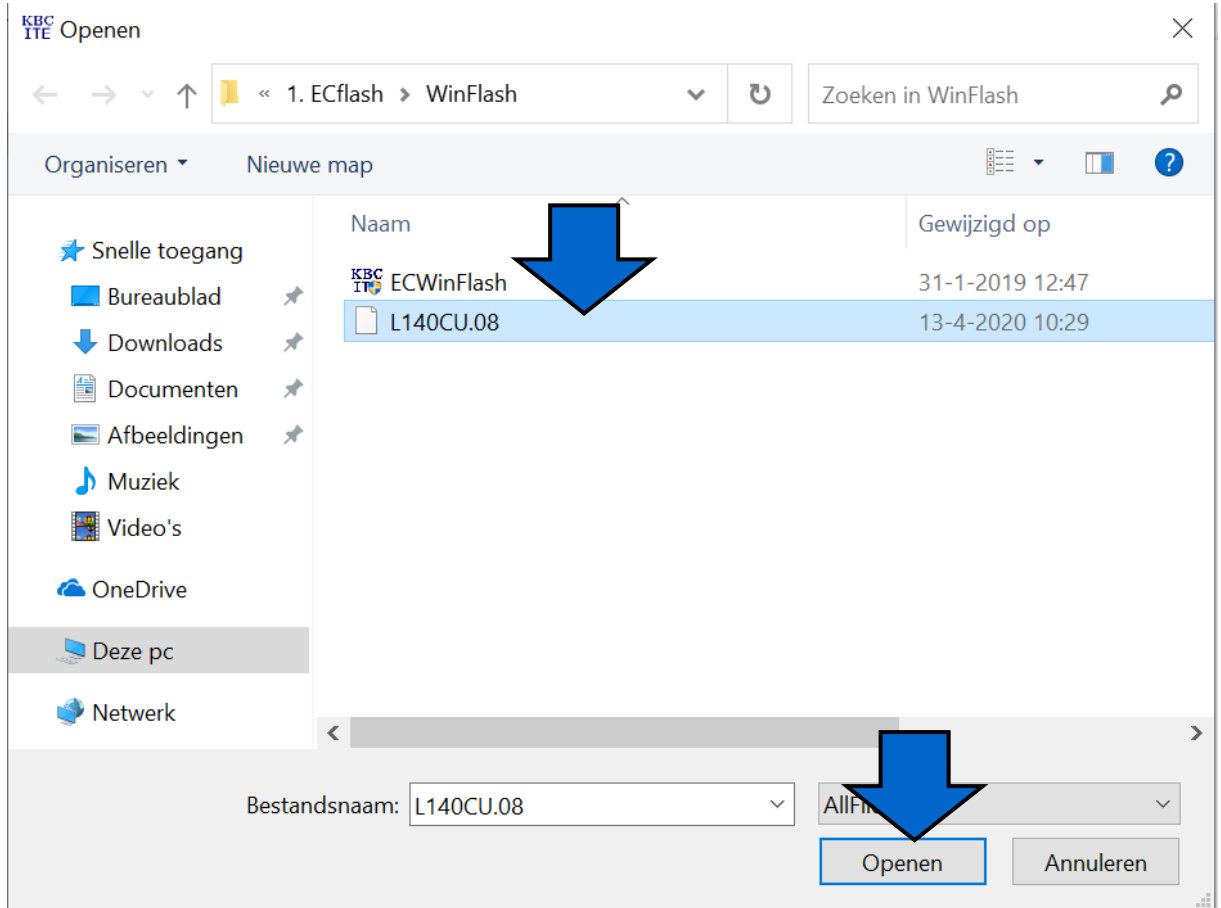

8. Wanneer het bestand geselecteerd is, klikt u op Flash.

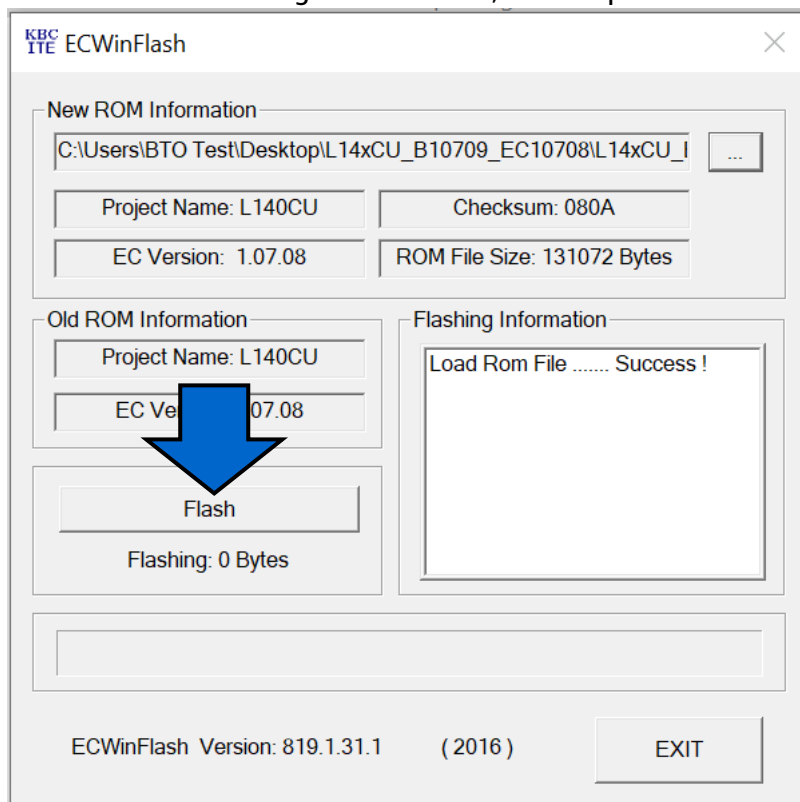

9. Het volgende venster verschijnt. Klik op OK.

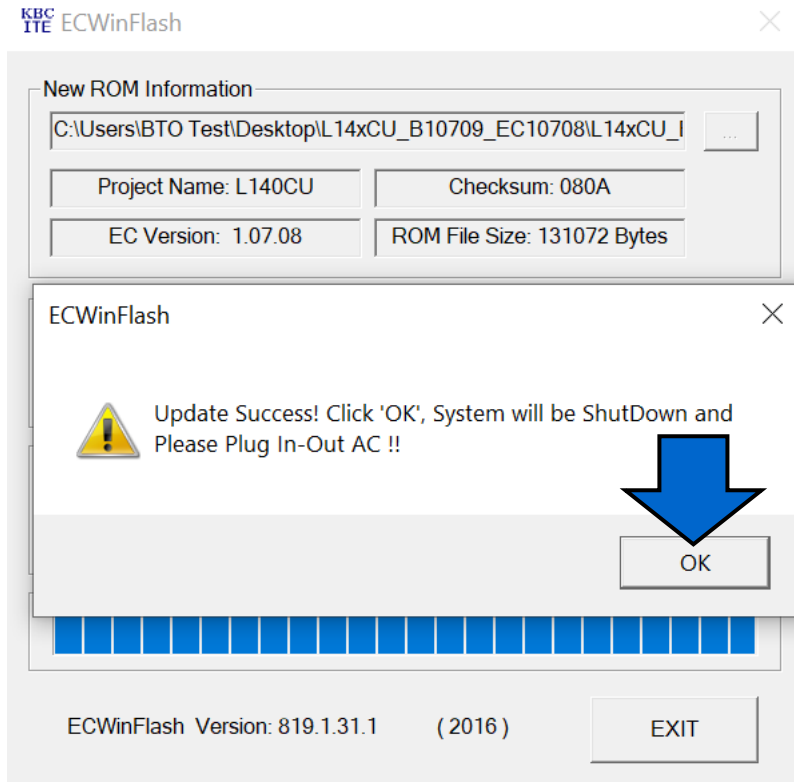

10. De notebook zal zich zelf uitschakelen. Zodra de notebook is uitgeschakeld kunt u de notebook handmatig weer aanzetten.

**LET OP! Nu dient nog de BIOS flash uitgevoerd te worden.**

# Uitvoeren BIOS flash

## LET OP:

1. GEDURENDE DE UPDATE MOET DE LAPTOP ALTIJD AANGESLOTEN ZIJN AAN NETSTROOM
2. GEDURENDE UPDATE SLUIT U ONDER GEEN VOORWAARDE HET SYSTEEM AF
3. ZORG DAT ER GEDURENDE DE UPDATE GEEN ANDERE APPLICATIES DRAAIEN

### 1. Open de map 2.BIOSflash

Naam	Gewijzigd op	Type	Grootte
1. ECflash	5-8-2020 10:30	Bestandsmap	
2. BIOSflash	5-8-2020 10:30	Bestandsmap	

### 2. Open de Map ALL

Naam	Gewijzigd op	Type	Grootte
ALL	5-8-2020 10:30	Bestandsmap	

### 3. Dubbel klik op de toepassing "L140CU09

Naam	Gewijzigd op	Type	Grootte
L140CU09	23-6-2020 14:50	Toepassing	15.460 kB

4. Wanneer het volgende venster verschijnt, klikt u op OK.

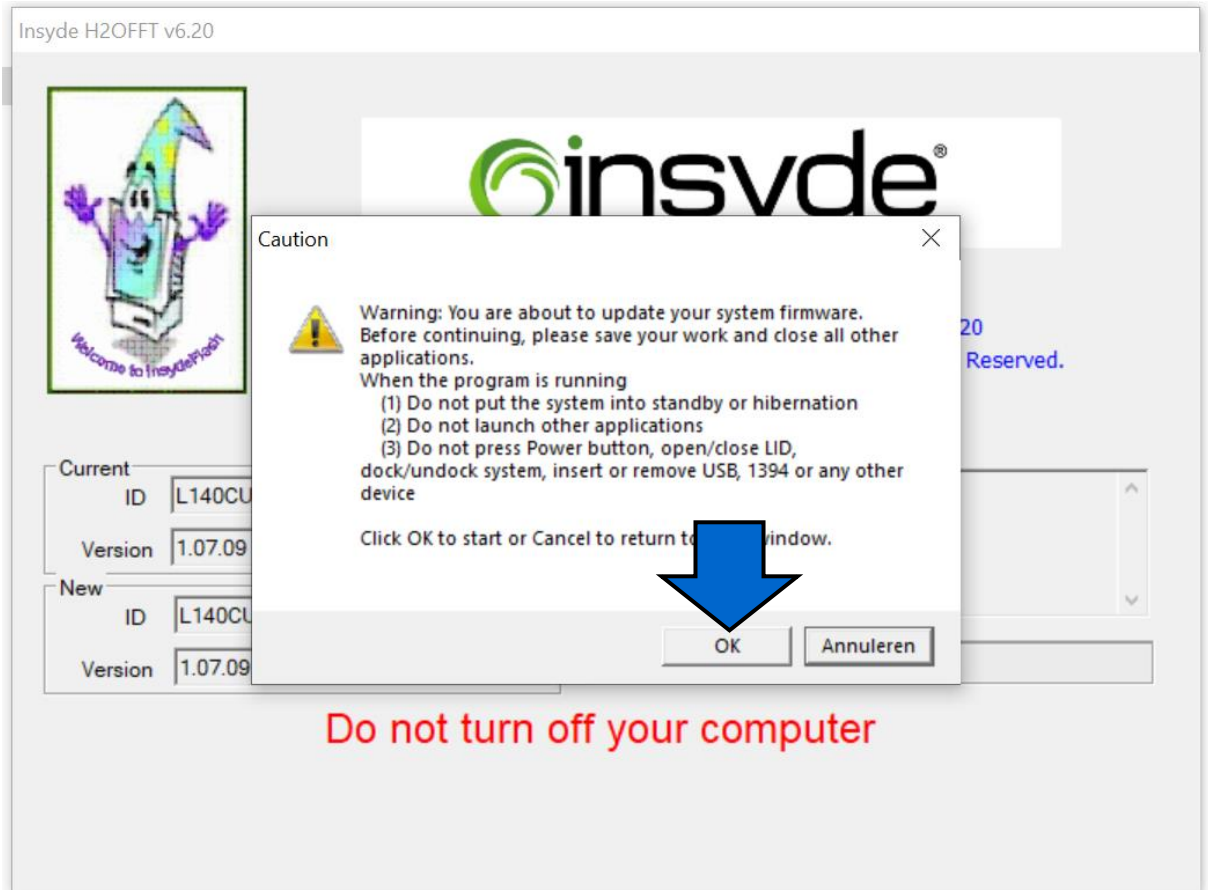

5. De notebook zal opnieuw opstarten en het volgende scherm zult u te zien krijgen. **Schakel de computer niet uit tot deze uit zich zelf opnieuw opstart.**

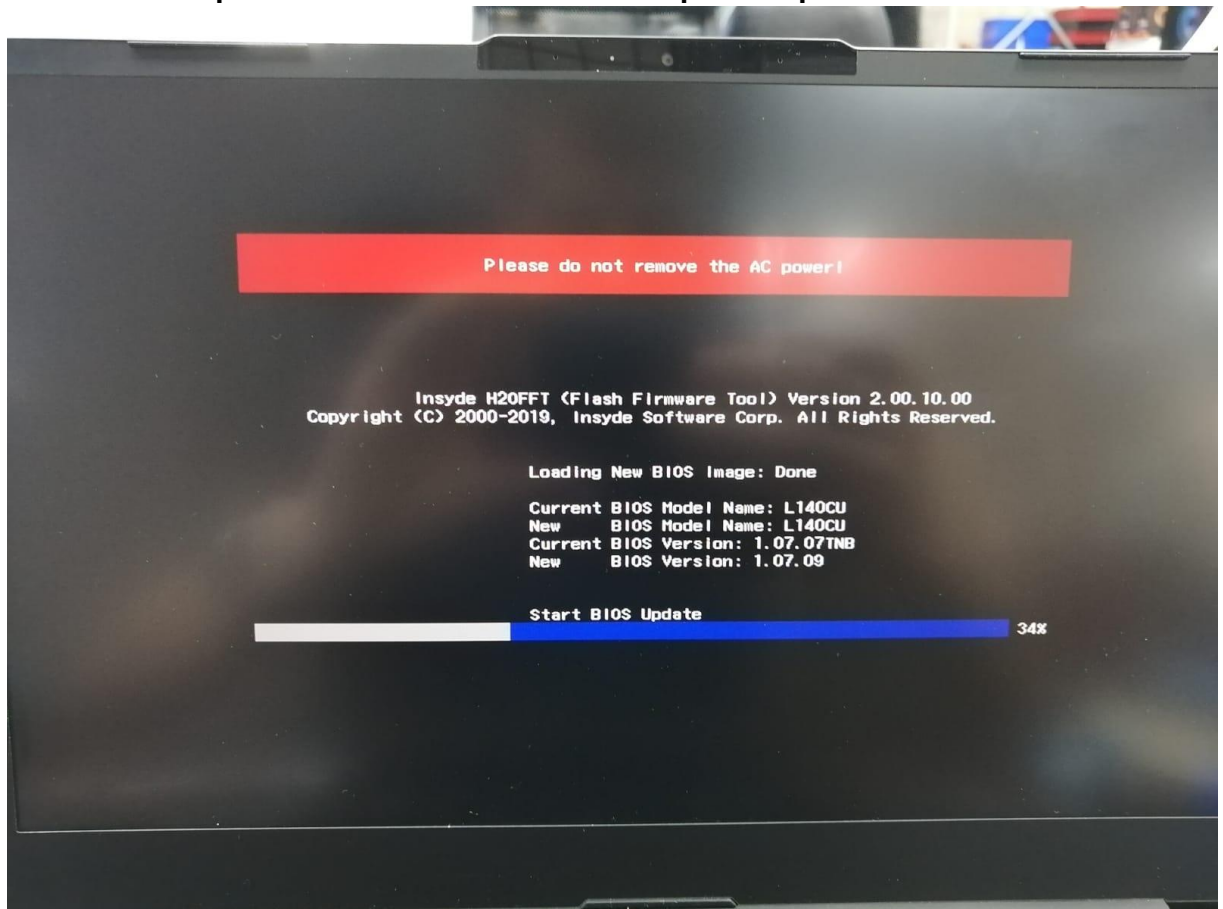

6. De Notebook zal opnieuw opstarten. U kunt hierna uw werkzaamheden weer vervolgen.

***De BIOS update is uitgevoerd***